

# PHƯỜNG HÀM TIẾN MẢNH CHÍNH LÝ THỬA ĐẤT

THỬA ĐẤT SỐ: 184, TỜ BẢN ĐỒ SỐ: 22 (212 470-3)

Chủ sử dụng: Ông Hồ Tá Lân

(Ban hành kèm theo Quyết định số 1999/QĐ-UBND ngày 02/4/2024 của UBND thành phố Phan Thiết)

TỈNH BÌNH THUẬN - TP. PHAN THIẾT



1211 900 1211 900

Bản vẽ được lập theo giấy đề nghị đo đạc ngày 23/9/2019 của ông Hồ Tá Lân.

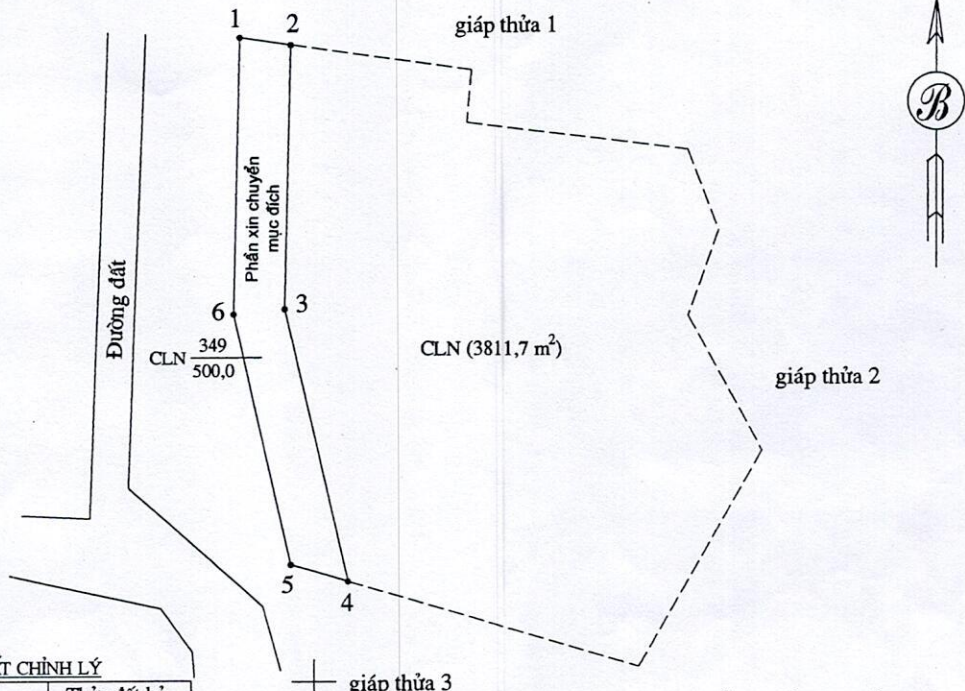

**BẢNG CÁC THỬA ĐẤT CHÍNH LÝ**

| Thửa đất thêm |                         |                             | Thửa đất bỏ            |    |                       |
|---------------|-------------------------|-----------------------------|------------------------|----|-----------------------|
| TT            | Số thứ tự thửa đất thêm | Số thứ tự gốc của thửa thêm | Số thứ tự thửa lân cận | TT | Số thứ tự thửa đất bỏ |
| 1             | 349                     | 184                         | 1,2,3                  |    |                       |
|               |                         |                             |                        |    |                       |
|               |                         |                             |                        |    |                       |

**BẢNG KÊ TOA ĐỘ**  
(THEO HỆ TOA ĐỘ VN-2000-BT)

| Số hiệu điểm | X (m)      | Y (m)     | S (m) |
|--------------|------------|-----------|-------|
| 1            | 1211885.71 | 472090.29 |       |
| 2            | 1211884.74 | 472097.26 | 7.03  |
| 3            | 1211849.77 | 472096.32 | 34.99 |
| 4            | 1211813.44 | 472104.64 | 37.26 |
| 5            | 1211815.70 | 472096.95 | 8.01  |
| 6            | 1211849.07 | 472089.31 | 34.23 |
| 1            | 1211885.71 | 472090.29 | 36.65 |

**GHI CHÚ**

- 1—→2 : Ranh giới, mốc giới thửa đất
- : Ranh theo GCN
- CLN: Đất trồng cây lâu năm
- CLN  $\frac{349}{500,0}$  : Loại đất  $\frac{Số thửa}{Diện tích}$

**TỶ LỆ 1:1000**

1 cm trên bản đồ bằng 10 m trên thực địa

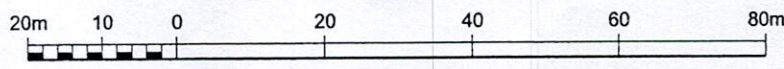

472 100

Ngày 30 tháng 9 năm 2019  
Người chính lý

Ngày 30 tháng 9 năm 2019  
Người kiểm tra

Duyệt ngày 02 tháng 10 năm 2019  
VĂN PHÒNG ĐKĐD TỈNH BÌNH THUẬN  
P. Giám đốc



Nguyễn Ngọc Hải

Nguyễn Ngọc Chung

Hồ Thiện Hoàn